

SEZIONE A-A

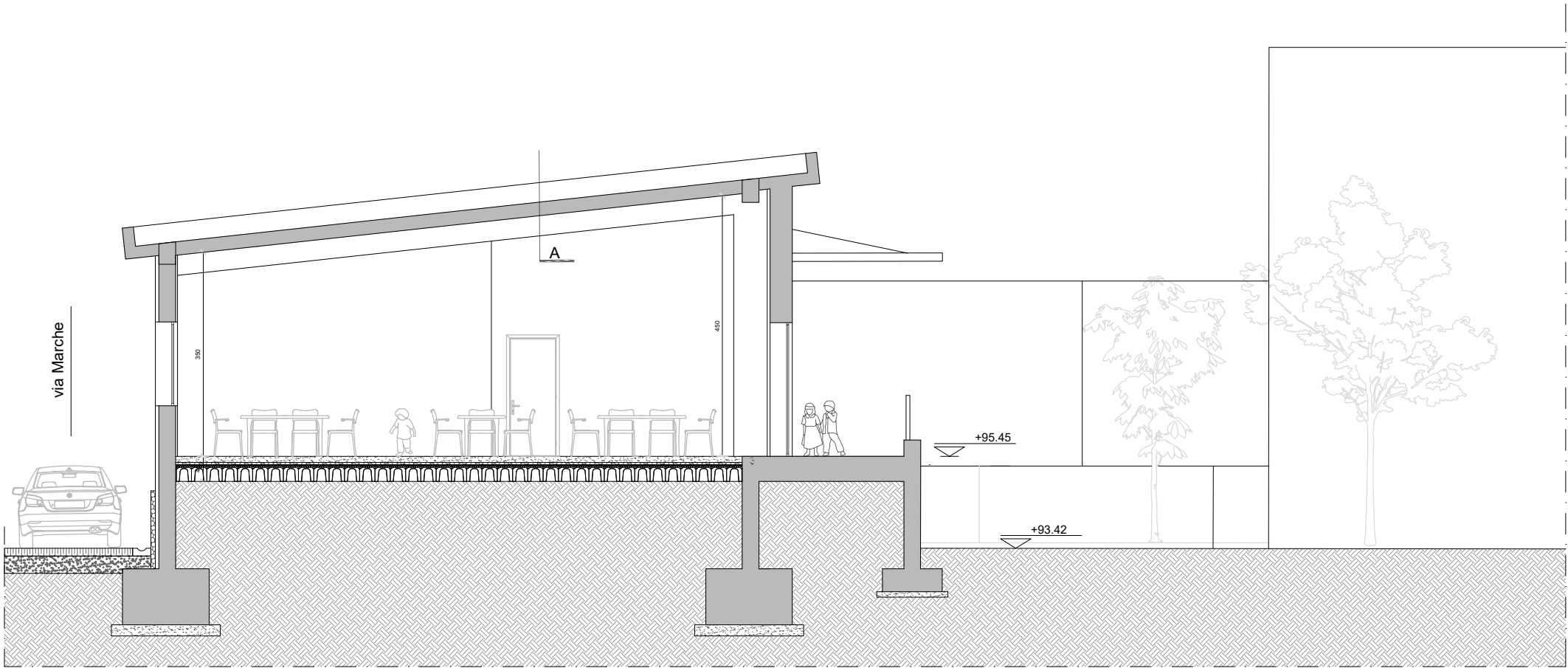

SEZIONE B-B

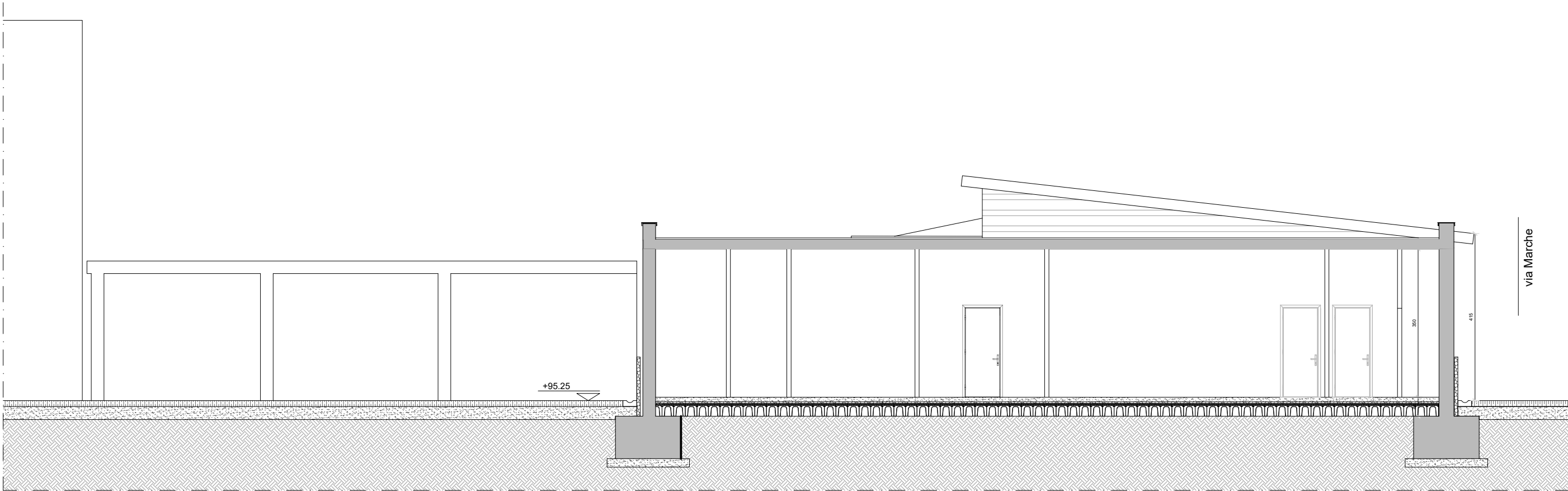

SEZIONE C-C



COMUNE DI LIZZANO



REV.	DATA	DESCRIZIONE	NOTE
0	LUGLIO 2023	Emissione	

LAVORI DI COSTRUZIONE DI UNA MENSA PER LA SCUOLA PRIMARIA E DELL'INFANZIA ANNA FRANK

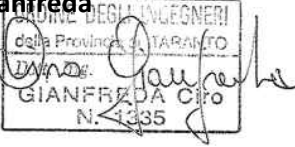
PROGETTISTA	COMMITTENTE
GITECNA S.r.l. Società di ingegneria con SGQ certificata UNI EN ISO 9001:2015 KIWA CERMET n. 11015-A Via C. Giovinnazzi n. 3, 74123 - Taranto Ing. Ciro Gianfreda 	COMUNE DI LIZZANO Corso Vittorio Emanuele, 54, 74020 Lizzano TA Sindaco: Dott.ssa Lucia Palombella
	R. U. P. Arch. Rosanna Borsci

PROGETTO DEFINITIVO-ESECUTIVO AGGIORNATO

CODIFICA ELABORATO	DATA
22 008 01 AR 05 00	LUGLIO 2023
OGGETTO ELABORATO	SCALA
	1/100

STATO DI PROGETTO - sezioni

REDATTO	CONTROLLATO	APPROVATO
Dott.ssa A. Lenti	Ing. D. Bozza	Ing. C. Gianfreda